



# MEMORIA

# 2016



## PRESENTACIÓN

Adjuntamos para su exposición por la prensa a los ciudadanos la Memoria del año 2016 del Cuerpo de Policía Local del Excmo. Ayuntamiento de Béjar.

Agradecemos la colaboración de los ciudadanos de la ciudad de Béjar, por los cuales hemos tenido una ciudad más segura, al igual que la de otros cuerpos (Policía Nacional).

El desglose de servicios de este cuerpo es el siguiente:

- **POLICÍA JUDICIAL:** Detenciones, cooperación con otros cuerpos, vigilancia de arrestos domiciliarios, así como la colaboración con Jueces y Juzgados en juicios, informes y notificaciones.
- **SEGURIDAD CIUDADANA:** Han sido numerosas las vigilancias preventivas en edificios e instalaciones municipales, control de consumo de alcohol de menores en la vía pública, y servicios con otros cuerpos, Policía Nacional, en cuanto a robos, custodia de detenidos, etc.
- **POLICÍA ADMINISTRATIVA:** Actuaciones con respecto a ordenanzas, denuncias por horario de cierre de bares, medio ambiente en lo relativo a tenencia y circulación de animales (perros), denuncias por publicidad, vigilancia de obras, notificaciones, etc.
- **COLABORACIÓN SERVICIOS DEL AYUNTAMIENTO:** Bomberos y Protección Civil en incendios, inundaciones, daños por caída de árboles, etc. Al igual que con servicios eléctricos, (partes de luces), servicio de obras, urbanismo, medio ambiente, etc.
- **SEGURIDAD:** En eventos deportivos, taurinos, culturales, conciertos, procesiones, etc.
- **POLICÍA DE TRÁFICO:** Regulación del tráfico en puntos conflictivos, denuncias, controles de alcoholemia, velocidad, casco, cinturón de seguridad, transporte escolar y documentación, así como confección de atestados por accidentes de tráfico, retirada de vehículos abandonados, Educación Vial, regulación de tráfico en eventos deportivos, etc.
- **COOPERACIÓN:** Con el servicio 112 en distintas actuaciones, sobre todo de asistencia médica. Colaboración y cooperación con Policía Nacional, Guardia Civil, Bomberos y Protección Civil, colaboración con Cáritas en lo relativo a transeúntes, cooperación en educación sobre la vigilancia de absentismo escolar.
- **FORMACIÓN POLICIAL:** Realización de cursos por distintos Agentes en lo relativo a: *Policía Judicial de tráfico (Detección de drogas), Policía Administrativa (Intervención policial), Tráfico y Seguridad Vial, Violencia de género, Actualización en Seguridad Pública.*

El Subinspector Jefe

Manuel Calvo Pereira

ENERO. 2017



# ÍNDICE

❖ Presentación .....	1
❖ Índice.....	2
❖ Organigrama .....	3
❖ Distribución de la plantilla .....	4
❖ Edades de los agentes.....	5
❖ Servicios 1.....	6
❖ Regulación y control en actos .....	7, 8, 9 Y 10
❖ Servicios 2 (Controles).....	11
❖ Servicios 3.....	12
❖ Cursos de formación .....	13
❖ Escritos (recibidos y remitidos) .....	14
❖ Dotación vehículos radio-patrulla .....	15

## TRANSEÚNTES

❖ Comparativa asistencias .....	16
❖ Socorro en viajes y alimenticio .....	17
❖ Asistencia por meses y gastos .....	18

## POLICÍA JUDICIAL

❖ Policía Judicial y colaboraciones .....	19
---	----

## ACCIDENTES

❖ Comparativa nº accidentes .....	20
❖ Distribución mensual y lesividad .....	21
❖ Distribución semanal y horaria .....	22
❖ Tipos de accidentes y vehículos implicados .....	23
❖ Calles con más siniestrabilidad y destino.....	24

## DENUNCIAS

❖ Denuncias Infracciones de Tráfico.....	25 y 26
❖ Denuncias por Ordenanzas Municipales.....	27
❖ Vehículos abandonados.....	28
❖ Servicios grúa .....	29



**ALCALDE**

**CONCEJAL DELEGADO**

**SUBINSPECTOR-JEFE**

**GRUPO "A"**  
**OFICIALES.. 0**  
**POLICÍAS... 7**

**GRUPO "B"**  
**OFICIALES.. 1**  
**POLICÍAS... 7**

**GRUPO "C"**  
**OFICIALES.. 0**  
**POLICÍAS... 7**

**2ª ACTIVIDAD**  
**(Oficina y transmisiones)**  
**OFICIAL..... 1**  
**POLICÍAS... 1**  
**OTROS SERVICIOS AYTO... 1**



## DISTRIBUCIÓN DE LA PLANTILLA

CARGO	AÑO 2.016
Subinspector-Jefe	1
Oficiales	1
Policías	21
Funcionarios 2ª Actividad	3
<b>Total</b>	<b>26</b>

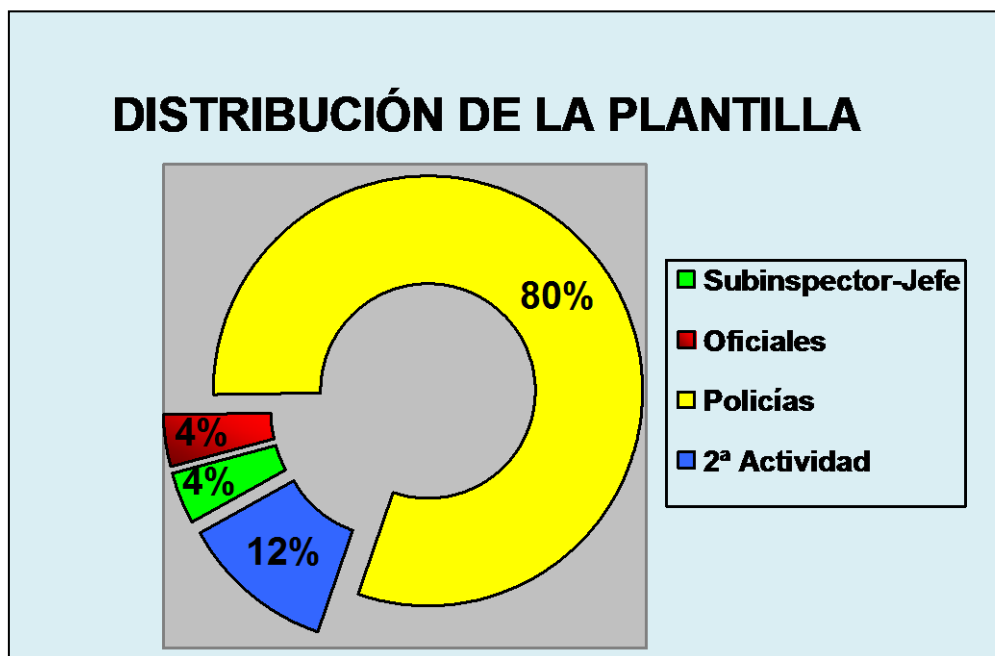



## EDADES DE LOS AGENTES

EDAD	
DE 26 A 30 AÑOS	4
DE 31 A 35 AÑOS	2
DE 36 A 40 AÑOS	2
DE 41 A 45 AÑOS	3
DE 46 A 50 AÑOS	1
DE 51 A 55 AÑOS	4
DE 56 A 60 AÑOS	8
DE MÁS DE 60 AÑOS	2
<b>TOTAL</b>	<b>26</b>
<b>MEDIA DE EDAD</b>	<b>47,46</b>

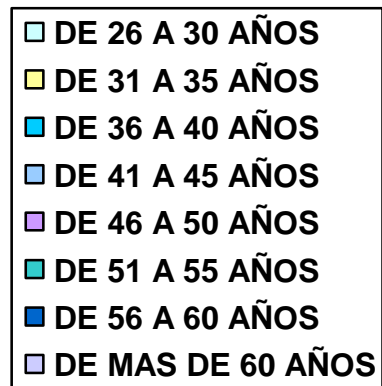
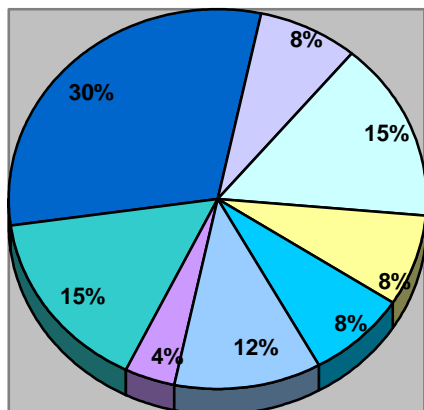



## SERVICIOS – 1

<b>Control por actos masivos en vía pública</b>	<b>Procesiones y Romerías</b>	<b>25</b>
	<b>Conciertos, Fiestas y Ferias</b>	<b>20</b>
	<b>Pasacalles</b>	<b>12</b>
	<b>Concentraciones y manifestaciones</b>	<b>9</b>
	<b>Competiciones deportivas</b>	<b>25</b>
	<b>Mercados y exposiciones</b>	<b>7</b>
<b>Vigilancia en mercadillo semanal</b>	<b>52</b>	
<b>Actos taurinos</b>	<b>2</b>	

<b>ACTUACIONES CON ESCOLARES</b>		
<b>Visita escolares Dependencias Policiales</b>	<b>150</b>	
<b>Control absentismo escolar</b>	<b>Escolares controlados</b>	<b>7</b>
	<b>Número de controles</b>	<b>7</b>
<b>Subcomisión de absentismo escolar</b>	<b>Reuniones</b>	<b>7</b>



## REGULACIÓN Y CONTROL EN DIFERENTES ACTOS PÚBLICOS

-I-

### **PROCESIONES:**

- Procesión de San Antón	La antigua	17/01/2016
- Procesión Santa Águeda	San Juan	05/02/2016
- Marcha Pro Semana Santa	Béjar-alrededores	13/03/2016
- Procesión de los Avisadores	Plaza Mayor	18/03/2016
- Procesión Vía Crucis de la Antigua	La Antigua	18/03/2016
- Procesión de Las Palmas	Béjar centro	20/03/2016
- Procesión Penitencial	Béjar centro	20/03/2016
- Procesión Domingo de Ramos	Béjar centro	20/03/2016
- Procesión Vía Crucis	Béjar centro	21/03/2016
- Procesión Ntra.Sra. Soledad	Béjar centro	22/03/2016
- Procesión del Silencio	Béjar centro	23/03/2016
- Procesión Ntra. Sra. Angustias	Béjar centro	24/03/2016
- Procesión Infantil Jesús de Pasión	Béjar centro	25/03/2016
- Procesión Santo Entierro	Béjar centro	25/03/2016
- Procesión del Encuentro	Plaza Mayor	26/03/2016
- Procesión María Auxiliadora	San Juan	24/05/2016
- Rosario de la Aurora	San Juan	24/05/2016
- Romería Los Paporros	El Castañar	16/05/2016
- Romería Peña de la Cruz	San Juan	17/05/2016
- Procesión Corpus Christi	Béjar centro	29/05/2016
- Octava del Corpus	Plaza Mayor	05/06/2016
- Procesión de San Antonio	Plaza Mayor	13/06/2016
- Procesión Virgen de la Salud	Plaza Mayor	10/07/2016
- Virgen del Castañar	El Castañar	08/09/2016
- Virgen del Consuelo	Palomares	02/10/2016





## REGULACIÓN Y CONTROL EN DIFERENTES ACTOS PÚBLICOS

-II-

### CONCIERTOS, FIESTAS Y FERIAS:

- Concierto Corpus	Pl. Mayor	25/05/2016
- Fiesta Barroca	Pl. Mayor	27-05-2016
- Béjar a caballo	El Castañar	04/06/2016
- Fiesta Los Praos	Los Praos	18/06/2016
- Fiesta de San Juan	San Juan	23/06/2016
- XV Festival Blues	Castañar	15 y 16/07/2016
- Fiestas Fuentebuena	Fuentebuena	30 y 31/07/2016
- Día del Calderillo	El Castañar	07/08/2016
- Fiestas Valdesangil	Valdesangil	15/08/2016
- Festival Benéfico ABEJAROCK	El Castañar	20/08/2016
- Fiestas Palomares	Palomares	02/10/2016

### FIESTAS PATRONALES

- III Festival DJ's Bejaranos	Ferial	02/09/2016
- Concierto Grupos locales	Ferial	03/09/2016
- Pequeña Gran Orquesta	Ferial	04/09/2016
- Concierto "IPANEMA"	Ferial	07/09/2016
- Orquesta "Malibu Show"	Ferial	08/09/2016
- Orquesta "Princesa"	Ferial	09/09/2016
- Concierto "MAGO DE OZ"	Ferial	09/09/2016
- Concierto "TRIBUTO A QUENN"	Ferial	10/10/2016
- Fuegos artificiales	Plaza Mayor	11/10/2016



## REGULACIÓN Y CONTROL EN DIFERENTES ACTOS PÚBLICOS -III-

### PASACALLES:

- Cabalgata de Reyes	Béjar	05/01/2016
- Día de las Águedas	Béjar centro	05/02/2016
- Carnaval Colegio La Antigua”	La Antigua	05/02/2016
- Desfile de Carnaval	Béjar centro	06/02/2016
- Festival Carnaval infantil	Pabellón	09/02/2016
- Entierro de la Sardina	Béjar centro	10/02/2016
- Fiesta Barroca	Béjar centro	27/05/2016
- Banda de Música	Valdesangil	15/08/2016
- Pasacalles Charanga	Corredera	24/08/2016
- Pasacalles Peñas	Béjar centro	07/09/2016
- Banda de Música (Héroes de la Libertad)	Cementerio	28/09/2016
- Banda de Música	Palomares	02/10/2016

### CONCENTRACIONES Y MANIFESTACIONES:

- Concentración Vespas	Pl. Sta. Teresa	28/02/2016
- Día de la República	Béjar centro	14/04/2016
- Manifestación 1º de Mayo	Béjar centro	01/05/2016
- Concentración Podemos	Béjar	Varias
- Concentración Hospital	Trav. Sta. Ana	03/06/2016
- Homenaje Mártires Libertad	Pta. de Ávila	01/10/2016
- Concentración estudiantes	Cordel Merinas	26/10/2016
- As. Mujeres Deobriga Vetnum	Plaza Piedad	25/11/2016
- Plat. No más cortes de luz	Plaza Mayor	21/12/2016



## REGULACIÓN Y CONTROL EN DIFERENTES ACTOS PÚBLICOS

### -IV-

#### COMPETICIONES DEPORTIVAS:

- Carrera solidaria Colg. "LA ANTIGUA"	La Antigua	01/02/2016
- I Rally invierno "SIERRA DE BÉJAR"	Béjar, alrededores	21/02/2016
- XXVII Media Maratón	Béjar centro	10/04/2016
- Vuelta Cicl. Intern. C.YI.	Béjar centro	17/04/2016
- I Marcha La Salamanquesa	Béjar, alrededores	17/04/2016
- II Canicross Abejaviking	Praos	07/05/2016
- IV Duatlón Cross	Llano Alto	14/05/2016
- Concentración Motera	Béjar centro	24/05/2016
- III Marcha cicloturista Bedelalsa	Béjar, alrededores	28/05/2016
- Vuelta ciclista a Salamanca	Béjar centro	04/06/2016
- III Duatlón Marqués de Valero	Praos	15/06/2016
- IV Ruta Vetona	Béjar, alrededores	10 y 11/06/2016
- 12ª Marcha Ciclot. Extremadura en bici	Praos	27/07/2016
- Patinaje en línea	Ramiro Arroyo	27 y 28/08/2016
- I Maratón BTT	La Cerrallana	11/09/2016
- II Criterium Ciclista Open Moisés Dueñas	Béjar	25/09/2016
- XXIII Subida Charra La Covatilla	Pl. Sta. Teresa	10/09/2016
- VIII Subida Pico del Águila	Béjar centro	25/09/2016
- VII Cross Béjar-Candelario	Béjar centro	25/09/2016
- III Ruta Senderista Emperador Trajano	Béjar alrededores	09/10/2016
- Día de la Bici "Col. Marques de Valero"	Béjar centro	14/10/2016
- I Ultrail "La Covatilla"	Béjar centro	15 y 16/10/2016
- I Maratón Ultrail "La Covatilla"	Béjar centro	15/10/2016
- Marcha senderita O..To..NO 2016	Béjar centro	01/11/2016
- Carrera del Pavo	Zúñiga Rodríguez	24/12/2016

#### EXPOSICIONES Y MERCADOS:

- Mercado de artesanía	Plaza Mayor	Todos los meses
- Matanza típica	Plaza Mayor	12/03/2016
- Tálamo Jueves Santo	San Juan	24/03/2016
- Mercado Medieval	La Antigua	28/05/2016
- Mercado "Jardín de las Delicias"	Parque Municipal	16/07/2016
- Feria del Stock	Calle Mayor	08 a 12/08/2016
- Mercado de la Fantasía	Plaza Mayor	12 a 14/08/2016

#### EXPECTÁCULOS TAURINOS:

- Corrida de toros	El Castañar	08/09/2016
- Vaquillas	El Castañar	08/09/2016



## SERVICIOS – 2 CONTROLES

<b>Horario cierre</b>	<b>Nº de controles</b>	<b>160</b>
<b>Ruidos bares</b>	<b>Nº de controles</b>	<b>52</b>
<b>Ruidos varios</b>	<b>Nº de controles</b>	<b>25</b>
<b>Botellón</b>	<b>Nº de controles</b>	<b>128</b>



En cuanto a controles de tráfico propiamente dichos se realizan varios controles destacando el realizado en mes de marzo sobre el uso de cinturón de seguridad y C.R.I. en el que se controlan 296 vehículos siendo sancionados 19 conductores.



## SERVICIOS – 3

<b>Parte de luces</b>		<b>68</b>
<b>Semáforos averiados</b>		<b>17</b>
<b>Rotura de mobiliario urbano</b>		<b>24</b>
<b>Señales rotas</b>		<b>27</b>
<b>Alarmas</b>		<b>39</b>
<b>Incendios</b>		<b>29</b>
<b>Robos, hurtos y sustracciones</b>		<b>25</b>
<b>Orden público</b>		<b>25</b>
<b>Actuaciones con animales</b>		<b>59</b>
<b>Denuncias</b>	<b>Ordenanzas Municipales</b>	<b>64</b>
	<b>Varias</b>	<b>38</b>



## CURSOS DE FORMACIÓN Y PERFECCIONAMIENTO

CURSO	AGENTES	FECHAS	LOCALIDAD
FORMACIÓN JURIDICA PARA LAS F. Y C. DE SEGURIDAD	2	17 Y 18 DE NOVIEMBRE	SALAMANCA
INVESTIGACION Y RECONSTRUCCION ACCIDENTES TRÁFICO	3	28 DE MARZO Y 19 DE ABRIL	ÁVILA
TERRORISMO YIHADISTA	4	8, 9 Y 10 DE MARZO	SALAMANCA
DETECCION DE DROGAS	5	24, 26 Y 27 DE MAYO	GUIJUELO
BUSQUEDAS PERSONAS DESAPARECIDAS EN GRANDES AREAS	2	28 DE MAYO	EL ESPINAR (SG)
INSPECCION Y SEGURIDAD EN ESTABLECIMIENTOS	3	18, 19 Y 20 DE OCTUBRE	VALLADOLID
INTERVENCION POLICIAL Y SOCIAL CON MENORES	1	27, 28 Y 29 DE SEPTIEMBRE	AVILA
DEFENSA PERSONAL	3	09 DE JUNIO	CARBAJOSA DE LA SAGRADA
JORNADA DE RECICLAJE VIOLENCIA DE GENERO	2	05 DE OCTUBRE	AVILA



## ESCRITOS RECIBIDOS Y REMITIDOS

<b>DEPENDENCIAS Y ORGANISMOS OFICIALES</b>	<b>RECIBIDOS</b>	<b>REMITIDOS</b>
ALCALDÍA	102	138
CIA. DE SEGUROS	49	5
COFRADÍAS	6	--
CULTURA	22	5
DEPORTES	27	8
FESTEJOS	6	6
GUARDIA CIVIL	7	7
INTERIOR Y GOBERNACIÓN	169	135
INTERVENCIÓN	7	69
JEFATURA	148	1.106
JEFATURA P. TRÁFICO	16	20
JUNTA CASTILLA Y LEÓN	33	14
JUZGADOS	68	189
MEDIO AMBIENTE	267	377
PROVEEDORES	20	4
REGISTRO GENERAL	160	2
REGTSA	26	25
SACYL	18	1
SECRETARÍA GENERAL	9	10
SUB. DEL GOBIERNO	7	4
URBANISMO Y OBRAS	62	332
<b>TOTAL</b>	<b>1.229</b>	<b>2.457</b>



## DOTACIÓN VEHÍCULOS RADIO PATRULLA

PRIMER VEHÍCULO M-1	SEAT ALTEA
SEGUNDO VEHÍCULO M-2	RENAULT MEGANE
TERCER VEHÍCULO M-3	DACIA DUSTER
CUARTO VEHÍCULO M-4	FIAT ULISSES

## KILÓMETROS RECORRIDOS

SEAT ALTEA	2.119
RENAULT MEGANE	12.740
DACIA DUSTER	25.768
FIAT ULISSES	1.260
<b>TOTAL</b>	<b>41.887</b>

## GASTO DE COMBUSTIBLE

VEHÍCULO	TIPO	LITROS	TOTAL
SEAL ALTEA	GASOLEO "A"	175	GASOLEO "A" 3.010
RENAULT MEGANE	GASOLEO "A"	910	
DACIA DUSTER	GASOLEO "A"	1.855	
FIAT ULISSES	GASOLEO "A"	70	





# TRANSEÚNTES

2016



## ASISTENCIA A TRANSEÚNTES

	Enero	Febrero	Marzo	Abril	Mayo	Junio	Julio	Agosto	Spbre	Oebre	Nvbre	Dcbre
Año 2012: 143	7	7	18	14	19	11	7	8	16	17	14	5
Año 2013: 154	1	7	12	13	6	18	14	16	27	17	10	13
Año 2014: 138	8	9	10	9	11	12	16	12	12	6	18	15
Año 2015: 92	5	7	11	17	6	12	9	10	6	1	5	3
Año 2016: 81	5	9	3	11	9	2	11	6	3	4	14	4

### Comparativa asistencia

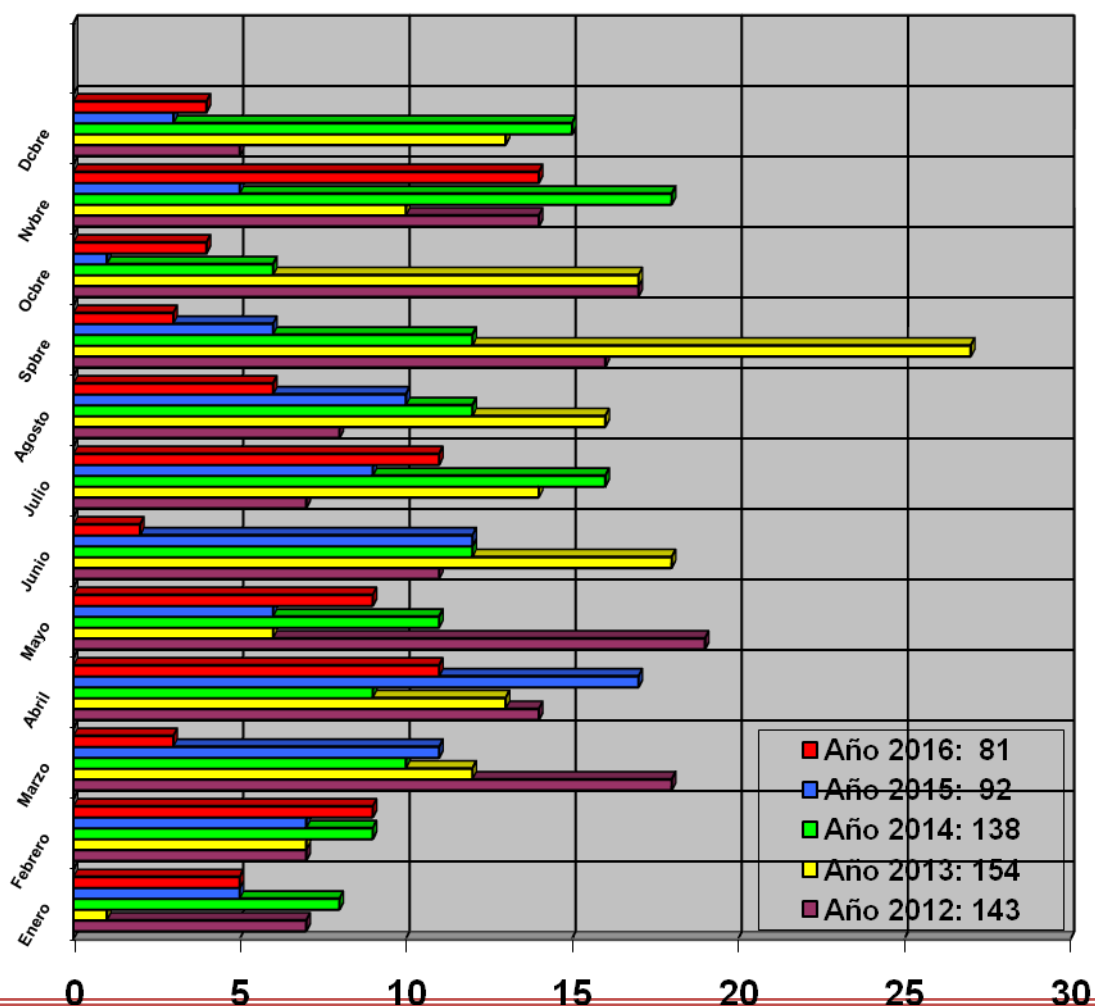



## ASISTENCIA A TRANSEÚNTES SOCORRO EN VIAJES DISTRIBUCIÓN POR DESTINO

<b>SALAMANCA</b>	<b>36</b>
<b>PLASENCIA</b>	<b>27</b>
<b>MADRID</b>	<b>3</b>
<b>TOTAL</b>	<b>66</b>

## SOCORRO ALIMENTICIO

<b>COMIDA EN CÁRITAS</b>	<b>5</b>
<b>COMBUSTIBLE</b>	<b>10</b>

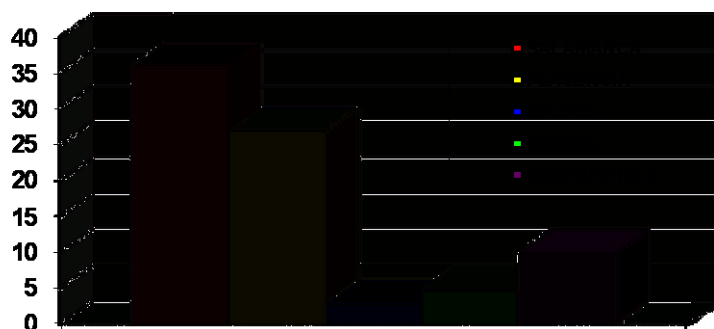



## ASISTENCIA A TRANSEÚNTES GASTOS ORIGINADOS POR MESES\*

MES	ASISTIDOS	CUANTÍA
<b>ENERO</b>	5	26.19
<b>FEBRERO</b>	9	52.63
<b>MARZO</b>	3	12.93
<b>ABRIL</b>	11	36.96
<b>MAYO</b>	9	48.36
<b>JUNIO</b>	2	11.70
<b>JULIO</b>	11	56.94
<b>AGOSTO</b>	6	30.84
<b>SEPTIEMBRE</b>	3	14.44
<b>OCTUBRE</b>	4	21.94
<b>NOVIEMBRE</b>	14	72.64
<b>DICIEMBRE</b>	4	46.68
<b>TOTAL</b>	81	432.25

\* GASTOS PAGADOS POR CARITAS Y ATENDIDOS POR POLICÍA LOCAL.

### GRÁFICO ASISTIDOS Y GASTOS ORIGINADOS

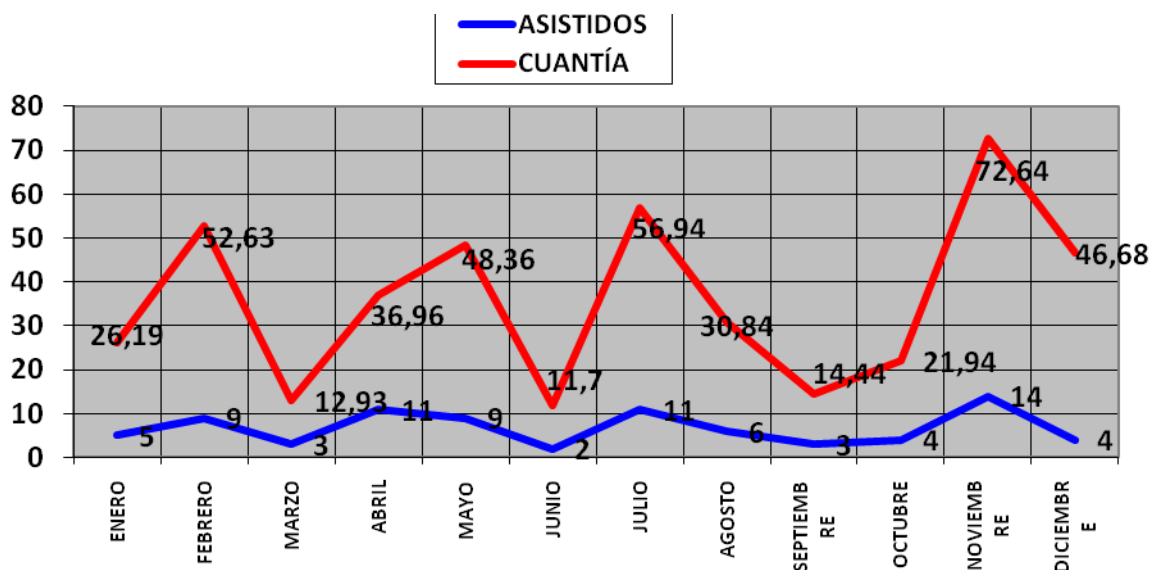



# POLICÍA JUDICIAL

2016



## POLICÍA JUDICIAL

CITACIONES A CIUDADANOS		42	
ÓRDENES JUDICIALES		6	
CITACIONES JUDICIALES A AGENTES		9	
ASISTENCIAS A JUICIOS AGENTES		5	
SEGUIMIENTO ÓRDENES DE ALEJAMIENTO POR VIOLENCIA DE GÉNERO		11	
LOCALIZACIÓN PERMANENTE EN DOMICILIO	Días	Personas	Vigilancias
	57	6	171

## COLABORACIONES CON OTROS CUERPOS

CUERPO NACIONAL DE POLICÍA	106
GUARDIA CIVIL	22
CUERPO DE BOMBEROS	64
URGENCIAS 112	146

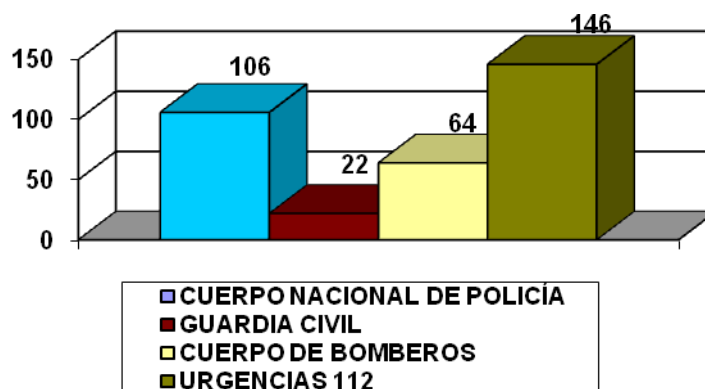



# **ACCIDENTES DE TRÁFICO**

# **2.016**



## ACCIDENTES

	Enero	Febrero	Marzo	Abril	Mayo	Junio	Julio	Agosto	Spbre	Ocbre	Nvbre	Dcbre
<b>Año 2012: 77</b>	7	9	2	9	3	7	7	4	6	5	6	12
<b>Año 2013: 78</b>	5	8	7	3	2	5	5	7	7	12	7	10
<b>Año 2014: 73</b>	7	2	4	5	2	4	4	11	5	9	8	12
<b>Año 2015: 88</b>	7	7	6	6	7	9	6	14	7	4	9	6
<b>Año 2016: 99</b>	7	9	6	8	5	9	11	13	14	8	8	1

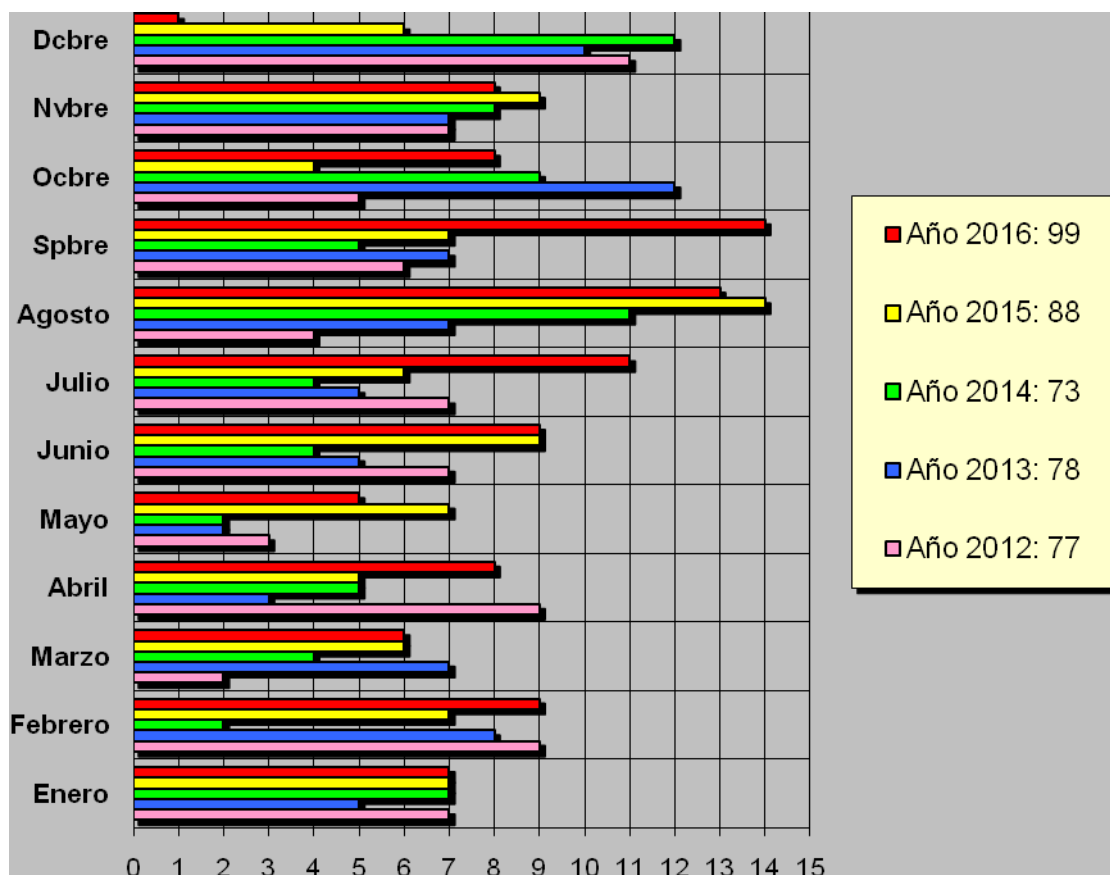





## ACCIDENTES DISTRIBUCIÓN MENSUAL Y LESIVIDAD

MESES	N° ACCIDENTES	HERIDOS		MUERTOS
		LEVES	GRAVES	
ENERO	7	1	--	--
FEBRERO	9	2	--	--
MARZO	6	2	--	--
ABRIL	8	1	1	--
MAYO	5	1	--	--
JUNIO	9	1	--	--
JULIO	11	1	--	--
AGOSTO	13	1	--	--
SEPTIEMBRE	14	1	--	--
OCTUBRE	8	2	--	--
NOVIEMBRE	8	--	--	--
DICIEMBRE	1	--	--	--
<b>TOTALES</b>	<b>99</b>	<b>13</b>	<b>1</b>	<b>0</b>

## ACCIDENTES COMPARATIVA HERIDOS

	Enero	Febrero	Marzo	Abril	Mayo	Junio	Julio	Agosto	Spbre	Ocbre	Nvbre	Dcbre
Año 2012: 21	2	1	0	3	0	1	2	1	2	1	3	5
Año 2013: 46	3	6	4	5	0	2	0	2	3	12	4	5
Año 2014: 20	4	1	--	2	2	1	--	--	3	2	4	1
Año 2015: 22	1	2	1	1	--	2	2	6	1	2	--	3
Año 2016: 14	1	2	2	2	1	1	1	1	1	2	--	--



## ACCIDENTES DISTRIBUCIÓN POR DÍA DE LA SEMANA

	Lunes	Martes	Miércoles	Jueves	Viernes	Sábado	Domingo	TOTAL
<b>DAÑOS MATERIALES</b>	12	7	9	13	22	11	11	85
<b>DAÑOS PERSONALES</b>	5	0	4	2	2	1	0	14
<b>TOTALES</b>	17	7	13	15	24	12	11	99

## DISTRIBUCIÓN HORARIA

INTERVALO	Nº ACCIDENTES	HERIDOS		MUERTOS
		LEVES	GRAVES	
DE 0 A 1	0	--	--	--
DE 1 A 2	1	--	--	--
DE 2 A 3	1	--	--	--
DE 3 A 4	0	--	--	--
DE 4 A 5	2	--	--	--
DE 5 A 6	0	--	--	--
DE 6 A 7	1	--	--	--
DE 7 A 8	2	1	--	--
DE 8 A 9	2	1	--	--
DE 9 A 10	5	2	--	--
DE 10 A 11	6	2	--	--
DE 11 A 12	7	--	--	--
DE 12 A 13	14	2	--	--
DE 13 A 14	11	2	1	--
DE 14 A 15	7	--	--	--
DE 15 A 16	3	--	--	--
DE 16 A 17	2	--	--	--
DE 17 A 18	5	1	--	--
DE 18 A 19	5	--	--	--
DE 19 A 20	3	--	--	--
DE 20 A 21	10	1	--	--
DE 21 A 22	3	1	--	--
DE 22 A 23	6	--	--	--
DE 23 A 00	3	--	--	--



## ACCIDENTES TIPOS DE ACCIDENTES

VEHÍCULO ESTACIONADO	37
ALCANCE	7
OBJETO FIJO	2
EMBESTIDA	4
SALIDA DE VÍA	6
COLISIÓN FRONTAL	3
COLISIÓN FRONTO-LATERAL	10
COLISIÓN LATERAL	8
COLISIÓN MULTIPLE	1
RASPADO	4
ATROPELLO PEATÓN	5
ATROPELLO ANIMAL	2
OTROS	10

## VEHÍCULOS IMPLICADOS

BICICLETAS	3
CAMIONES	3
CICLOMOTORES	2
MOTOCICLETAS	5
FURGONETAS	3
TODO TERRENO	3
TURISMOS	167
AUTOBUSES	2



## ACCIDENTES CALLES CON MÁS SINIESTRABILIDAD

1 <sup>a</sup>	CTRA. SALAMANCA
2 <sup>a</sup>	LIBERTAD
3 <sup>a</sup>	RECREO
4 <sup>a</sup>	COLÓN
5 <sup>a</sup>	ZÚÑIGA RODRÍGUEZ
6 <sup>a</sup>	28 DE SEPTIEMBRE
7 <sup>a</sup>	PLAZA MAYOR
8 <sup>a</sup>	CTRA. DEL CASTAÑAR
9 <sup>a</sup>	OBISPO ZARRANZ
10 <sup>a</sup>	PLAZA DE ESPAÑA

## DESTINO DE LOS ATESTADOS

LUGAR	NÚMERO
REMITIDOS AL JUZGADO POR LESIONES	4
DAÑOS MATERIALES PARTE AMISTOSO	95
REMITIDOS AL JUZGADO ALCOHOLEMIA POSITIVA	2
REMITIDOS A COMPAÑÍAS DE SEGUROS PREVIA SOLICITUD	50



## DENUNCIAS POR INFRACCIONES DE TRÁFICO

**PERIODO: 01/01/2016 A 31/12/2016**

Denuncias impuestas por Policía Local.....	758
Tramitadas por la J.P.T.....	27
Alegaciones Ejercicio 2015.....	33
Alegaciones estimadas (Anular).....	14
Alegaciones rechazadas (Mantener).....	19



## DENUNCIAS POR INFRACCIONES DE TRÁFICO

ESTACIONAMIENTOS	Nº DENUNCIAS
Señales verticales	163
Zona reservada para Carga y Descarga	37
Estacionar sobre la acera	25
Estacionar en línea amarilla	179
Estacionar en doble fila	21
Zona reservada a personas con discapacidad	13
Estacionar en carril obstaculizando	107
Infracciones por Bando Alcaldía	3
Vado Permanente	23
Zonas reservadas (Taxi, bus, urgencias, motos)	15
<b>TOTAL</b>	<b>585</b>

DOCUMENTACIÓN	Nº DENUNCIAS
I.T.V.	18
Seguro Obligatorio	8
Permiso de conducir	1
<b>TOTAL</b>	<b>27</b>

OTROS CONCEPTOS	Nº DENUNCIAS
Alcoholemia	2
Casco y cinturón	34
Uso del móvil	4
Señal de STOP	4
Luz roja de semáforo	3
Señal de entrada prohibida	16
Paso de peatones	8
Abandono de vehículo	4
Señales de Agentes	5
Circular por zona peatonal	2
Sobrepasar línea continua	3
Varios	61
<b>TOTAL</b>	<b>146</b>



## DENUNCIAS POR INFRACCIONES A ORDENANZAS MUNICIPALES

MOTIVO	DENUNCIAS
Excesivo ruido en vivienda	1
Carteles publicitarios sin licencia	4
Venta de vehículo en vía pública	2
Orinar en la vía pública	2
Arreglo de vehículos en vía pública	4
Megafonía sin licencia	1
Trabajos en vía pública sin seguridad	1
Actuaciones con perros	11
Sobrepasar horario de cierre	3
Venta en vía pública sin licencia	6
Consumo bebidas en vía pública	4
Terrazas sin licencia	8
Taxi sin licencia	1



## VEHÍCULOS ABANDONADOS

<b>Vehículos abandonados</b>	<b>14</b>	
<b>Retirados en depósito Municipal</b>	<b>Abandono</b>	<b>6</b>
	<b>Infracción R.G.C.</b>	<b>6</b>
	<b>Juzgado</b>	<b>5</b>
	<b>Ciclomotor</b>	<b>4</b>
<b>Vehículos desguazados</b>	<b>7</b>	

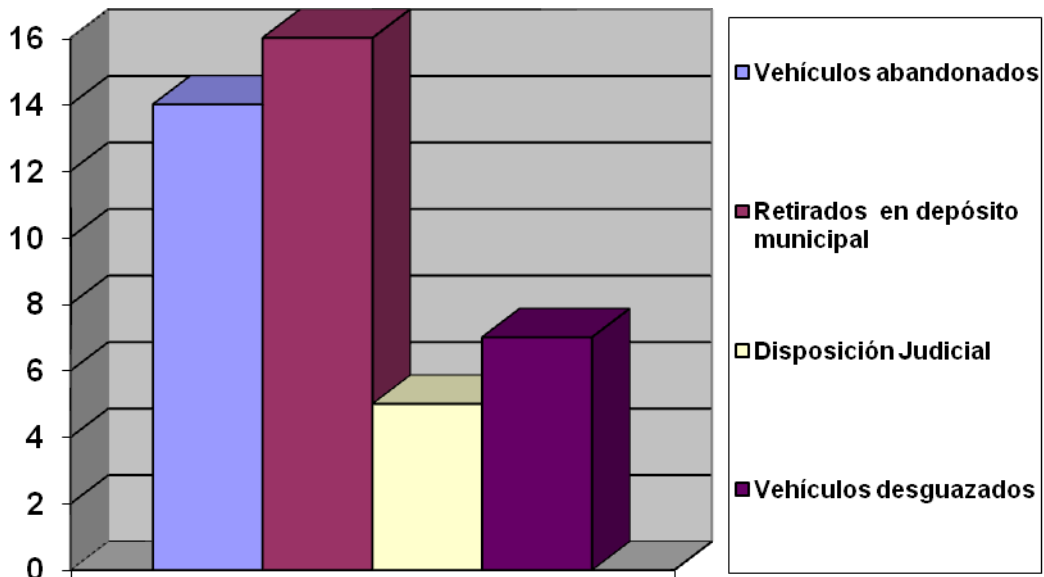





## SERVICIOS GRÚA

<b>RETIRADOS POR INFRACCIÓN</b>	<b>25</b>
<b>ENGANCHES SIN TRASLADO</b>	<b>5</b>
<b>VEHÍCULOS DESPLAZADOS</b>	<b>9</b>
<b>VEHÍCULOS ABANDONADOS</b>	<b>6</b>
<b>SALIDAS SIN ENGANCHE</b>	<b>3</b>
<b>SERVICIOS COBRADOS</b>	<b>30</b>
<b>TOTAL</b>	<b>48</b>